

2022년 재정공시
특수공시 대상사업

연번	부 서	사 업 명
1	양성평등가족정책관	청소년 환경교육프로그램
2	사회재난과	재난심리회복지원사업
3	청년정책담당관	성장촉진지역 청년근로자 근속지원
4	노인장애인과	충청북도 장애인회관 건립 운영
5	경제기업과	기업 정주여건 개선사업
6	국제통상과	중소기업 해외마케팅사업 지원
7	신성장동력과	미세먼지 대응 산업환경개선지원센터 구축
8	산업육성과	시군 경쟁력강화사업 육성
9	에너지과	LPG 소형저장탱크 보급사업
10	방사광가속기추진단	다목적 방사광가속기 구축사업
11	바이오산업과	지자체-대학 협력기반(RIS) 지역혁신플랫폼 사업
12	화장품천연물과	융합바이오세라믹테크노베이터 구축
13	농업정책과	충북형 농시 조성사업
14	농업정책과	여성농어업인 행복바우처 사업
15	유기농산과	농기계 종합보험 지원
16	축수산과	가축재해보험
17	문화예술산업과	충북문화재연구원 청사 신축
18	기후대기과	수소자동차 충전인프라 구축
19	수자원관리과	지방상수도 현대화 사업
20	소방본부	소방정 대체 건조
21	소방본부	생활밀착형 국민체육센터 건립
22	소방본부	사천119안전센터 이전 신축
23	청남대관리사업소	대한민국 임시정부 기념관
24	경제자유구역청	스마트의료플랫폼 시범모델사업

1 청소년 환경교육프로그램

사업목적

- 다양한 환경교육을 실시함으로써 청소년과 충북 도민의 올바른 환경 가치관 형성 및 친환경적인 생활 실천 유도
- 환경에 대한 인식변화와 친환경적인 가치관을 형성하여 미래 지향적 '저탄소·녹색성장' 사회로의 발전 도모

□ 사업개요

- 사업위치 : 충청북도자연학습원(괴산군 청천면)
- 사업기간 : 연중
- 총사업비 : 286,000천원(국비 200,000천원, 도비 86,000천원)
- 사업규모 : 도내 청소년 및 일반가족
- 지원대상 : 15,000명

구분	청소년			일반	기타	합계 (연인원)	비고
	유아	초, 중, 고	대학				
인원	3,000	8,500	500	2,000	1,000	15,000	

□ 추진상황

- 교육실적 : 6,100명 / 180회(254시간)

(22년 6월 말 기준)

프로그램명	교육대상	교육인원(명)	교육시간
계		6,100명	180회(254시간)
탄소중립교실	유아	1,021명	12회(24시간)
탄소중립교실	초등	1,222명	13회(26시간)
Happy Earth Day	초등	320명	2회(4시간)
자유학기제	중등	60명	2회(4시간)
환경 프로젝트	고등	60명	4회(16시간)
오늘도 환경생각(자원순환)	유아	66명	3회(6시간)
오늘도 환경생각(자원순환)	초등	403명	14회(28시간)
오늘도 환경생각(자원순환)	노인	189명	36회(72시간)
청소년 가족캠프	청소년가족	40명	1회(4시간)
환경 교구재를 이용한 재미있는 환경교실	도내 청소년 및 일반	2,399명	22회(66시간)
추적! 환경 가족 런닝맨	도내 청소년 및 일반	320명	1회(4시간)

□ 기대효과

- 저탄소 녹색성장에 대한 전도민적 녹색생활실천 역량 강화
- 미래 자연과 환경을 보전해 갈 미래 청소년 환경지킴이 육성

□ 연도별 사업비 투자현황

구 분	연도별 비교(단위:백만원)				
	합 계	기투자	'20년	'21년	향후투자
사 업 비	914	-	314	314	286

참 고

사진자료

환경교육 사진



2 재난심리회복지원사업

사업목적

- 재난피해자의 조속한 일상 복귀 지원 및 심리적 안정 도모

□ 사업개요

- 사업기간 : 2021. 1. ~ 12.
- 대 상 : 재난경험자, 재난수습 활동 참여자 등
- 사 업 비 : 52,000,000원(국비 26,000천원, 도비 26,000천원)
- 시행주체 : 대한적십자사 충북지사
- 사업내용
 - 재난경험자 및 그 가족 등을 대상으로 재난심리 심리상담 활동
 - 상담활동가 구성, 교육 및 훈련을 통한 전문인력 양성
 - 재난심리 전문가 및 유관기관 협력체계 구축
 - 재난심리회복지원사업 홍보 활동 등

□ 기대효과

- 재난경험자의 조속한 일상 복귀 및 심리 회복 지원
- 외상 후 스트레스 장애의 진행 예방을 통한 사회적 비용 절감
- 상담활동사 대상 재난심리 관련 교육 및 훈련 시행을 통한 전문인력 확보

□ 연도별 사업비 투자현황

구 분	연도별 비교(단위:백만원)				
	합 계	기투자	'20년	'21년	향후투자
사 업 비	183.2	-	58.2	52	73

재난심리회복지원사업 홍보 포스터



재난심리회복지원사업 홍보 포스터



3

성장촉진지역 청년근로자 근속지원

사업목적

- 도내 성장촉진지역 내 중소기업에 종사하는 청년근로자의 장기근속 유도
- 안정적 장기인력 확보를 통한 중소기업 경쟁력 강화 및 지역경제 활성화 도모

사업개요

- 사업위치 : 5개 군(보은, 옥천, 영동, 괴산, 단양)
- 사업기간 : 2022. 1. ~ 12.
- 총사업비 : 440,000천원
- 사업규모 : 130명
- 지원대상 : 성장촉진지역 중소기업에 1년이상 재직한 19세 이상~39세 이하 청년 정규직 근로자
- 지원내용 : 근속지원금 월 30만원씩, 1인당 최대 2년 지원

추진상황

- 사업계획 수립 : '21. 12.
- 참여기업 및 청년 모집·선정(61개 기업, 128명) : '22. 1. ~ 8.
- 참여청년 근속지원금 지급(매월) : '22. 1. ~ 8.
- 참여기업 현장 지도점검(51개 기업) : '22. 5. ~ 8.

기대효과

- 성장촉진지역내 중소기업의 청년층 구인난 해소로 지역경제활성화
- 청년의 기업 장기근속 촉진 및 지역 내 안착 유도

연도별 사업비 투자현황

구 분	연도별 비교(단위:백만원)				
	합 계	기투자	'19년	'20년	향후투자
사 업 비	1,280	-	400	440	440

4

충청북도 장애인회관 건립 및 운영

사업목적

- 도내에 산재해 있는 장애인단체를 통합하고 중심역할을 할 수 있는 시설 건립 필요, 장애인단체에서 지속적으로 건의해 온 장애인회관 건립으로 장애인단체 숙원 해소 및 함께하는 도정실현

□ 사업개요(운영현황)

- 사업위치 : 청주밀레니엄타운(청주시 청원구 사천동 91-18)
- 사업기간 : 2020. 10. ~ 2021. 12.
- 총사업비 : 98억원(부지매입비 24, 건축비 74)
- 사업규모 : 지하 1, 지상 4 / 부지 3,300㎡(998평), 건물연면적 2,966㎡(899평)
- 주요시설 : 사무실 15실, 회의실 4실(대1, 중2, 소1), 다목적실 3실
- 회관운영 : 충북장애인단체연합회(위수탁 협약 '22.1.1.~'26.12.31.)
- 회관입주 : 14개 장애인단체

□ 추진상황

- 장애인회관 건립계획 수립(청주밀레니엄타운) : '18. 5.
- 건설사업관리계획 승인 및 공사계약(충북개발공사) : '20. 10.
- 공사착공 : '20. 11.
- 장애인회관 운영조례 제정 : '21. 9.
- 장애인회관 위수탁협약체결 : '21. 9.
- 장애인회관 준공 : '21. 12.
- 장애인단체 장애인회관 입주 : '22. 3.
- 장애인회관 준공 및 개관식 : '22. 3. 31.

□ 기대효과

- 충청북도 장애인단체 간의 교류 증진 확대로 장애인단체 숙원해소 및 함께하는 도정 실현

5

기업 정주여건 개선사업

사업목적

- 정주여건 개선을 통한 인구 유인책 마련 및 기업 투자유치 극대화 도모
- 근로자가 행복하고 기업이 신바람 나는 맞춤형 정착기반 조성

사업개요

- 사업위치 : 11개 시·군
- 사업기간 : 2021. 1. ~ 12. ※ 단년도 반복사업
- 지원대상 : 도내 중소기업(제조업) 및 기초지방자치단체
- 총사업비 : 8,033백만원(도비 3,750 시군비 4,283)
※ 총사업비 대비 30~50% 기업체 별도 자부담
- 사업내용

구분	주거	복지	교통	기반시설		근무환경
세부사업	기숙사 확충	감염병 예방시설 설치	근로자 공용주차장 조성	산업단지 태양광 발전 시설 설치	기업 비즈니스센터 건립	중소기업 공용시설 환경개선
사업량	25건	23건	1개소	1개소	2개소	8개 시·군
사업비 (백만원)	3,373	110	250	300	2,500	1,500

추진상황

- 2021년 기업 정주여건 개선사업 공고 : '21. 1. ~ 2.
- 사업자 선정 및 보조금 교부(도비 20억원) : '21. 3.
- 1회 추경예산 확보 및 사업 추가 공모 : '21. 5. ~ 6.
- 사업자 선정 및 보조금 교부(도비 10억원) : '21. 7.
- 중소기업 공용시설 환경개선 추가사업 모집 수요조사 : '21. 8. ~ 9.
- 공용시설에 대한 위생적 환경 조성을 통해 중소기업체 내의 코로나 집단감염 발생 사전적 방지
- 2회 추경예산 확보 및 보조금 교부(도비 7.5억원) : '21. 10.

기대효과

- 기업과 근로자의 성공적인 도내 정착 유도 및 기업 경쟁력 제고 도모
- 기업이 경영에만 전념할 수 있는 기업하기 좋은 환경 조성

연도별 사업비 투자현황

구분	연도별 비교(단위:백만원)				
	합계	기투자	'20년	'21년	향후투자
사업비	26,623	8,072	6,212	8,033	4,306

6

중소기업 해외마케팅사업 지원

사업목적

- 수출 촉진 및 강소수출기업 육성을 위한 무역통상진흥시책 운영을 통하여 중소·중견기업 수출증대와 지역 경제발전에 기여

사업개요

- 사업위치 : 도내 일원
- 사업기간 : 2021. 1 ~ 12월
- 총사업비 : 5,800,000천원
- 사업규모 : 64개 사업
- 지원대상 : 도내에 본사 및 공장을 둔 중소·중견기업

추진상황

- 수출마케팅 사업 : 46개 사업, 2,139개사 지원
- 수출기업화 사업 : 18개 사업, 2,333개사 지원
- 예산집행현황

(단위 : 천원)

구 분 (기준보조율)	2021년		
	예산현액(A)	지출액(B)	집행률(%) B/A
계	5,800,000	5,388,618	92.9%
국 비(%)	-	-	-
도 비(100%)	5,800,000	5,388,618	92.9%

기대효과

- 포스트 코로나 시대 불확실한 통상환경 변화에 대응한 중소·중견기업의 해외시장 판로확대 및 인프라 구축을 위한 시책사업 지원으로 수출진흥에 기여

연도별 사업비 투자현황

구 분	연도별 비교(단위:백만원)				
	합 계	기투자	'19년	'20년	향후투자
사 업 비	16,940	-	5,540	5,600	5,800

7

미세먼지 대응 산업환경개선지원센터 구축

사업목적

- (국내상황) 국내 미세먼지 관련 법규 강화로 총 미세먼지 배출량의 42.1%를 차지하는 산업계 부담의무는 증가되었으나 규제에 따른 산업환경기술력의 대응 부족
 - ※ 선진국 대비 65%수준, 기술격차 5년(2019 과기부)
- (배출사업장) 배출현장의 정확한 오염원 분석과 신뢰성 있는 저감 기술(설비)을 요구하지만 현재 설비 및 장비 발생원에 대한 종합적 분석 및 성능 시험/검증/평가 지원체계는 전무하여 기술 신뢰도 향상을 위한 사전검증기관 필요
- (저감기술 보유기업) 전문 피드백, 고가의 테스트 설비 부재, 수요처 요구에 대응 가능한 고가의 실증장비 공동활용 테스트 공간 필요

□ 사업개요

- 사업기간 : 2021. ~ 2023. (3년)
- 사업비 : 275억원(국비 96, 도비 25, 청주시 25, 민간 129)

재원별(단위:억원)	2021년	2022년	2023년	합계	비고
국비	9.65	47.36	38.62	95.63	
지방비	충청북도	7.5	12.5	5	25
	청주시	7.5	12.5	5	25
민간	현금	1.02	10.44	8.31	19.77
	현물	78.1	13	18.5	109.6
합계	103.77	95.8	75.43	275	

- 사업규모 : 연면적 5,000m² (4층규모)
- 사업위치 : 충북 청주시 오창읍 일원
- 수행기관 : (재)FITI시험연구원
- 주요내용 : 센터구축 100억 / 기업지원 78억 / 저감기술검증장비 12종, 78억
 - 저감기술 연구장비 활용테스트 공간 공유 및 기술개발지원
 - 수요처 및 공급처 양방향 연계, 저감설비 인증/표준화 제정, 인재양성 등

□ 추진상황

- 건물 리모델링 공사 : '22. 1. ~
- 홍보관 인테리어 설계 : '22. 4. 29.
- 센터 리모델링 완공 : '22. 5.
- 홍보관 인테리어 시공 : '22. 5. 26. ~
- 센터 리모델링 추진결과 점검 : '22. 6. 8.
- 산업환경개선지원센터 개소 : '22. 7. 18.

□ 기대효과

- 미세먼지 저감 융복합 기술개발 지원을 위한 종합실증기반 구축으로 국민의 삶의 질 향상은 물론, 국·내외 ET산업(환경공학) 비교우위 선점
- 제조업 미세먼지 발생원 진단분석 적기 대응으로 일자리 창출 및 국민 건강권 확보

□ 연도별 사업비 투자현황

구 분	연도별 비교(단위:백만원)				
	합 계	기투자	'19년	'20년	향후투자
사 업 비	27,500	-	-	-	27,500

센터 구축 사진



1차년도 장비 구축(이동형 현장 모니터링 시스템)



8

시군 경쟁력강화산업 육성

사업목적

- 급변하는 경제·기술에 대응하기 위해 시군별 산업생태계와 혁신 자원을 고려한 전략산업 육성을 통해 지역의 균형발전 도모
- 도와 시군이 지역내 유망산업을 발굴·육성으로 시군 자체 산업 기반 구축 및 지역산업 발전 자생력 강화

□ 사업개요

- 사업위치 : 11개 시·군
- 사업기간 : 2021. 1. ~ 12.(연례반복)
- 총사업비 : 21.6억원(도 10.8, 시군 10.8)
- 사업내용
 - 기술개발(R&D) 및 사업화(비R&D) 지원
 - 11.6억원(도 5.8, 시군 5.8), 시군별 2개 과제(R&D 1개 社, 비R&D 1개 社)
 - 장비확충 및 기술지원 등 산업고도화 패키지 지원
 - 10억원(도 5, 시군 5), 旣 산업거점에 장비확충, 기술지원 등 패키지 지원 2개소

□ 추진상황

- 시군 특화산업 발굴 연구용역 : '20. 9. ~ 12.
- 시군 경쟁력강화산업 발굴 및 육성 선도사업 추진계획 수립 : '21. 2. 9.
- 시군 경쟁력강화산업 육성사업 추진 : '21. 2.~
- * 기술개발 및 사업화 지원사업(11개 시군), 시군 산업거점 고도화 사업(2개소)

□ 기대효과

- 시군 경쟁력강화산업 앵커기업 발굴 및 시군 자체 육성기반 구축을 통해 지역산업 발전 자생력 강화

□ 연도별 사업비 투자현황

구 분	연도별 비교(단위:백만원)				
	합 계	기투자	'20년	'21년	'22년
사 업 비 (도 및 시군)	4,360	-	-	2,160	2,200

[시군 경쟁력강화산업]

- * (추진목적) 시군의 산업잠재력을 전략적으로 육성함으로써 새로운 성장을 유인하고 지역간 산업격차 해소를 통한 균형발전 유도
- * (개 념) 시군 단위 산업생태계를 기반으로 지역 경제성장을 견인할 수 있는 산업
- * (산업선정) 산업환경 분석, 전략적 수요 등을 고려하여 시군별 2~5개씩 선정

충청북도 시군 경쟁력강화산업

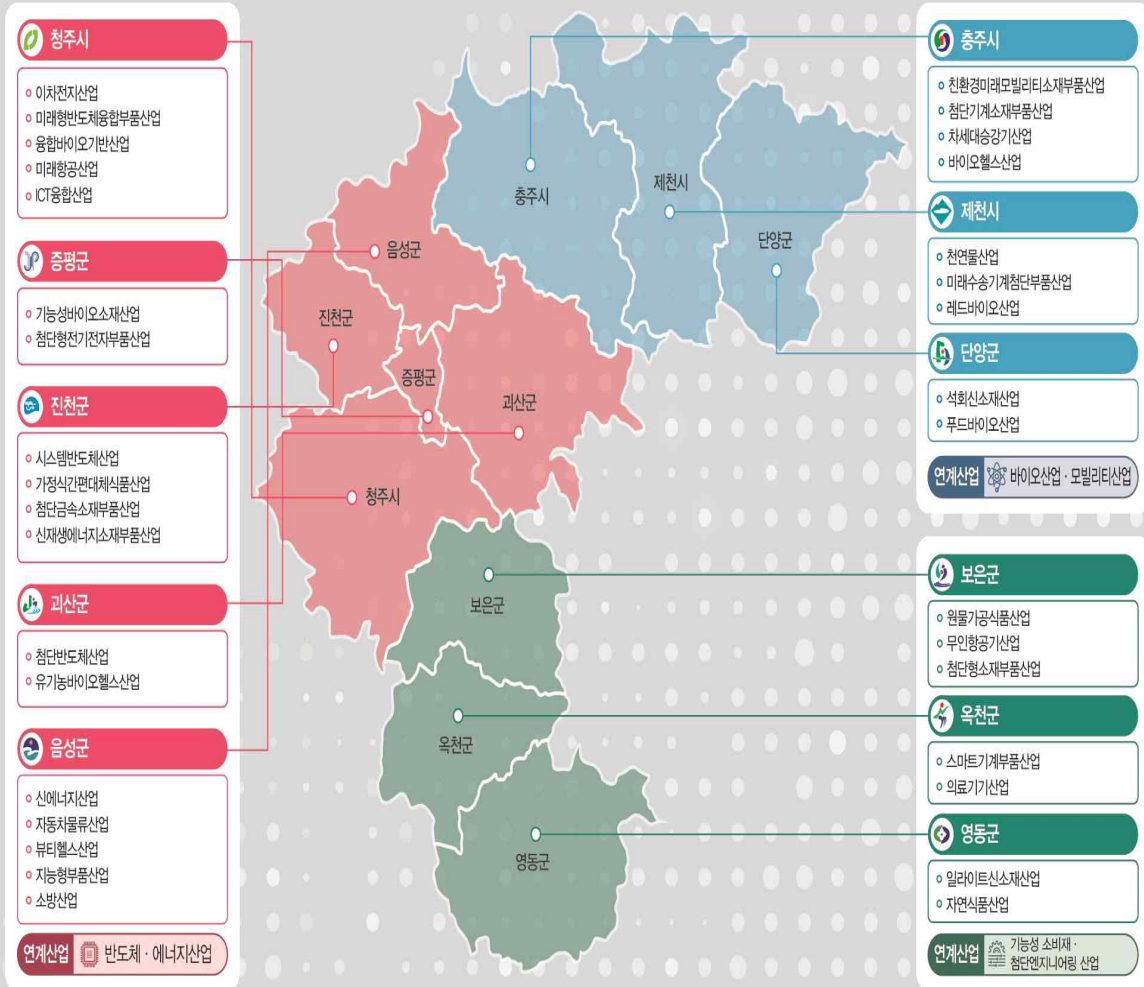

9 LPG 소형저장탱크 보급사업

사업목적

- 도시가스 미공급 농촌지역에 LPG 소형저장탱크 시설 설치를 통해 안정적인 에너지 공급 및 연료비 부담완화

사업개요

- 위치/규모 : 8개시·군 / 8개 마을
- 사업기간 : 2021. 1. ~ 12.
- 지원대상 : 도시가스 미공급 지역중 100세대 미만으로 사업비 3억원 이내에서 사업이 가능한 마을
- 총사업비 : 24억원(마을당 3억원)
 - 산업부 주관 : 국비 50%, 도비 12%, 시군비 28%, 자부담 10%
 - 도 주관 : 도비 50%, 시군비 40%, 자부담 10% ※ 도 주관 사업은 2019년 신규 시행
- 사업내용 : LPG소형저장탱크 및 공급배관 시설 설치

추진상황

- 8개마을 사업추진 완료

	시군	마을명	주소	세대수	비고
산업부 (3)	청주시	서원마을	상당구 월오동 149-1외	30	
	보은군	쌍암3리	회인면 쌍암리	21	
	영동군	우매리마을	황간면 우매1길	33	
도주관 (5)	충주시	용대마을	동량면 용교리 353-3 외	40	
	증평군	화성1리	도안면 화성로 113-10 외	30	
	진천군	내기마을	이월면 내기길 38-3 외	30	
	괴산군	모촌마을	불정면 탑촌리 340번지 외	59	
	음성군	안산마을	대소면 오류리 111-2번지 외	40	

기대효과

- LPG 유통구조 단순화하고 벌크차량을 통해 소비처별 사용량에 맞춰 계획적이고 안정적인 에너지 공급 및 도농 간 에너지 불균형 해소

연도별 사업비 투자현황

구분	연도별 비교(단위:백만원)				
	합계	기투자	'20년	'21년	향후투자
사업비	13,970	6,370	2,400	2,400	2,800

10 다목적 방사광가속기 구축사업

사업목적

- 산업적 이용 활성화 및 과학기술 역량 강화를 위한 세계 최고 수준의 다목적 방사광가속기 구축

□ 사업개요

- 사업위치 : 청주시 오창읍 후기리 일원 (오창테크노폴리스산업단지 內)
- 사업기간 : '21. 7. ~ '27. 6.
- 총사업비 : 10,454억원 (국비 8,454억원, 지방비 2,000억원 도비 50% : 청주시 50%)
- 사업규모 : 540,000㎡ (기본부지 310,000, 초과부지 230,000)
- 추진주체 : 과기부(장비 및 연구시설 구축), 도·청주시(부지 및 인프라 조성)
- 사업내용 : 방사광가속기 1기, 빔라인 10기(최종 40기 구축 예정)

□ 추진상황

- '20. 05. 08. : 방사광가속기 구축부지 최종 선정
- '21. 04. 20. : 예타 통과(B/C=0.78, AHP=0.724)
- '21. 07. 19. : 구축사업 주관기관 선정(한국기초과학지원연구원-KBSI)
- '22. 04. 22. : 가속기 부지매입 계약 체결(도·시 ⇄ 원건설)
- '22. 06. ~ 09. : 가속기 구축 기반시설 설계용역 공모(KBSI)

□ 기대효과

- 산업지원 역량 강화 및 사회적 현안·국가안보 이슈에 대한 신속 대응
- 세계적인 방사광가속기 클러스터 조성과 과학도시 성장을 견인함으로써 대한민국 첨단미래 100년 선도

□ 연도별 사업비 투자현황

구 분	연도별 비교(단위:백만원)				
	합 계	기투자	'20년	'21년	향후투자
사 업 비	1,045,400	-	-	27,500	1,017,900

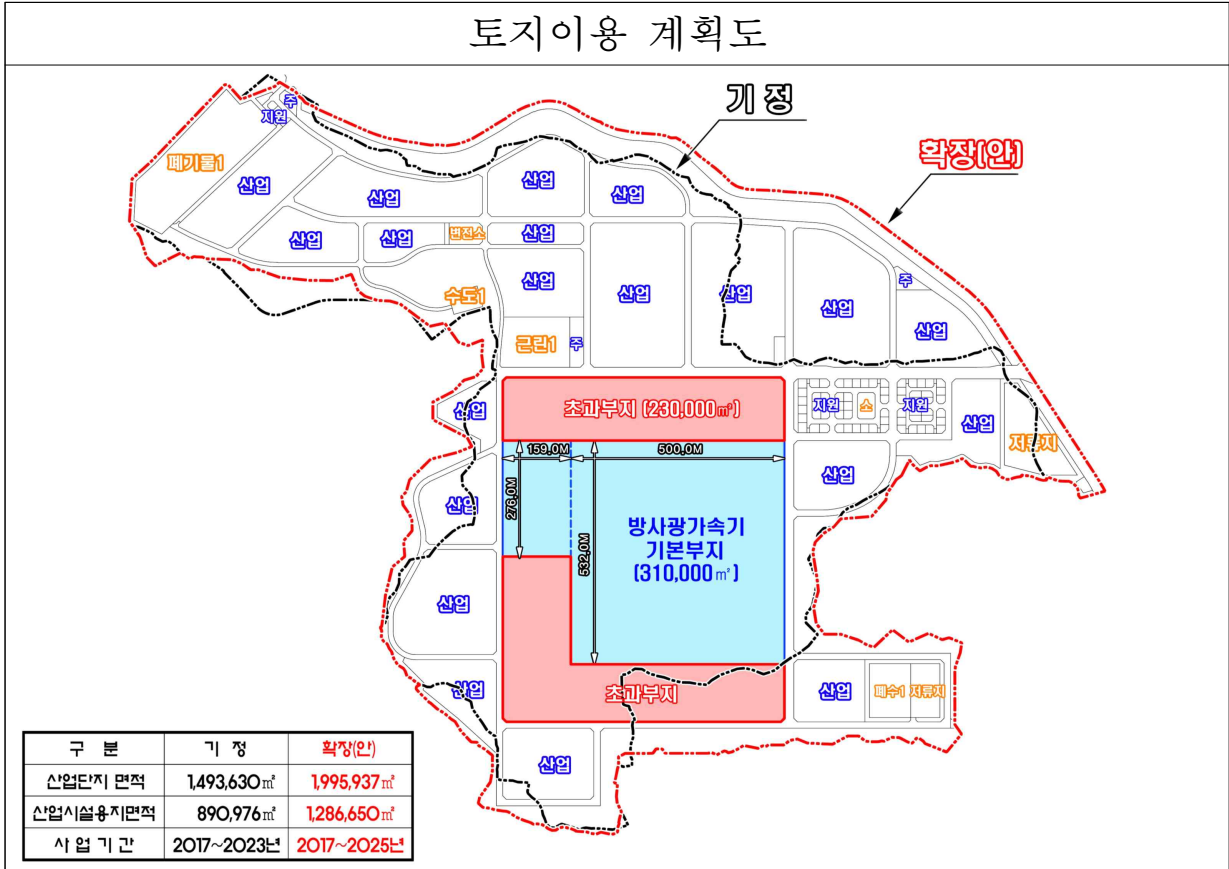

11 지자체-대학 협력기반(RIS) 지역혁신플랫폼사업

사업목적

- 道 2030 바이오산업발전 기본계획, 화장품육성계획, 천연물종합계획과 지역혁신산업의 연계성 강화
- 지역 바이오산업 수요맞춤형 인력양성, 대학구조 개편, 기술개발, 네트워크 혁신을 통한 바이오산업 육성

□ 사업개요

- 사업위치 : 충북바이오헬스산업혁신센터
- 참여기관 : 충북대(총괄) 외 14개 대학, 기업, 기관 등
- 총사업비 : 2,210억원(국비 1,546 지방비 664) ※ 매년 426억원 정도(국비 298.2 도비 127.8)
- 사업기간 : 2020. ~ 2024.(5년간)
- 사업내용
 - 바이오헬스산업 지역혁신 플랫폼 구축을 통한 3대 핵심분야(제약바이오, 정밀의료·의료기기, 화장품·천연물) 관련 대학구조개편, 인력양성, 연구개발, 사업화 등 지원
 - 대학, 혁신기관, 기업 연계를 통해 11개 시군별 바이오특화사업 발굴 및 육성 지원

□ 추진상황

- 지역혁신사업 선정(교육부) : '20. 7.
- 1차년도 지역혁신사업 추진 : '20. 8. ~ '21. 5.
- 2차년도 지역혁신사업 추진 : '21. 6. ~ '22. 4.
- 3차년도 지역혁신사업 추진 : '22. 5. ~ '23. 3.

□ 기대효과

- 대학과 바이오 유관기관 및 도·시군 간의 유기적 협력을 통해 인재 양성, 산업수요 맞춤 기술개발, 일자리 창출과 정착 유도로 바이오산업 선순환 생태계 구축

□ 연도별 사업비 투자현황

구 분	연도별 비교(단위:백만원)				
	합 계	기투자	'20년	'21년	향후투자
사 업 비	221,042	-	42,600	49,779	128,663

충북바이오헬스산업혁신센터 건물 전경(오송 베스티안 병원 건물 3층)



Bio-PRIDE 공유대학 관련 홍보 리플렛

Bio-PRIDE 공유대학 교육과정 및 이수학점

구분	학점	비고
학부/대학원	2~3학점	세부 핵심분야별 교육과정 편성은 추가 안내 예정
대 상	최소 이수학점	이수증 및 학위
	6학점	이수증(나노디그리)
	9학점	이수증(메이크로디그리)
	24학점	부건공
학부	36학점	복수전공
	대학원 (석사/박사 포함과정)	대학별 규정에 따라서 자율 인정

나노디그리는 과학기술, 산업개발, 전문대학에 적합한 인력개발을 위한 지원

Bio-PRIDE 공유대학 참여학생 의무사항 및 혜택

- 참여학생 의무사항**
 - 공유대학 교과목 이수 및 디그리 이수
 - 21학년도 2학기 전수 프로그램(B-School) 이수
 - 사업프로그램 적극 참여
- 참여학생 혜택**
 - 학신인재지원금: 공유대학 개학생들을 위해 학기당 150만원 지원예정 (단, 나노디그리는 자율 지급 -100만원)
- 학생지원 사업**
 - 인턴십 지원: 기업현장 실습, R&D현장실습 등
 - 프로젝트 협업 참여 및 연구과제 참여
 - 비교과정 참여
 - 취·창업 프로그램 참여

Bio-PRIDE 공유대학 전형일정 및 신청방법

* 부·복수전공 승인처리 절차는 원 소속대학의 절차에 따라 진행함

- 등록이지 및 학과 홍보**: 9월 23일(목) ~ 10월 8일(금)
- 신청서 접수**: 9월 23일(목) ~ 10월 8일(금)
 - 참여학과: 신청서 및 추천서 제출(학과사무실)
 - 비참여학과: 소속학과 추천서 부분 작성 후 이메일 제출 (bioedu01@gmail.com)
- 합격자 발표**: 10월 27일(수) 까지 * 학생 개별 SMS 안내
- 21학년도 2학기 'B-School' 관련 이수**: 10월 30일(토) ~ 12월 4일(토)
 - * 6주(비교과정, 추가안내 예정)
- 22학년도 1학기 학사안내**: 추후 일정 안내 예정

2022학년도 Bio-PRIDE 공유대학 참여학생 모집

<http://www.bioprider.or.kr>

대학교육혁신
교육혁신을 통한 충북 바이오헬스 대학교육 허브 구축

핵심분야
제약·바이오 분야
정밀의료·의료기기 분야
화학공·전연물 분야

세부 안내 및 신청서 다운로드

UC Bio-PRIDE
University System of
Chungbuk Bio-PRIDE

12 융합바이오세라믹테크노베이터 구축

사업목적

- 바이오세라믹기업에 융합화 기술 및 생산 신뢰성 시설 지원으로 신융합바이오 제품 개발
- 기술력 있는 중소기업의 기술융합화를 통한 사업 다변화

□ 사업개요

- 사업위치 : 충북 청주시 흥덕구 오송읍 정중리 645(오송제2생명과학단지 내)
- 사업기간 : 2019 ~ 2023
- 총사업비 : 20,192백만원
- 사업규모 : 부지 16,496㎡, 연면적 3,213㎡ ※ 본관동(지상3층), 공장동(지상1층)
- 주관기관 : 한국세라믹기술원(바이오융합소재연군단)
- 사업내용 : 기업 입주공간 제공, 반제품 생산, 공인 평가지원 등

□ 추진상황

- 실시설계 완료 : 2019. 12.
- 건축공사 착공 : 2020. 08.
- 건축공사 준공 : 2021. 12.

□ 향후계획

- 기업 입주 및 장비 도입 추진 : 2022. ~ 2023.

□ 기대효과

- 기업유치 확대 및 고용 증대 효과로 지역경제 활성화

□ 연도별 사업비 투자현황

구 분	연도별 비교(단위:백만원)				
	합 계	기투자	'20년	'21년	향후투자
사 업 비	20,192	5,500	2,400	5,618	6,674

바이오세라믹테크노베이터(조감도)



바이오세라믹테크노베이터(본관동)



13 충북형 농시 조성사업

사업목적

- 농촌 어디서나 일상생활에 불편 없이 의료·복지·문화·교육 등 기초생활 인프라와 편의시설을 이용할 수 있는 농촌다운 도시 조성으로 농촌의 지속 가능한 발전과 농촌의 삶의 질 향상 도모

□ 사업개요

- 사업위치 : 충청북도내 일원
- 사업기간

구 분	사업기간	대상 시군		총사업비	비고	
계		11개 시·군		220억원		
1단계('19년선정)	'20년~'22년	4개	영동 황간, 증평 증평 괴산 괴산, 단양 매포	80억원 (도비40,시군비40)	추진 중	
2단계	'20년선정	'21년~'23년	4개	청주 내수, 옥천 옥천 진천 진천, 음성 삼성		80억원 (도비40,시군비40)
	'21년선정	'22년~'24년	3개	충주 주덕, 제천 금성, 보은 보은		60억원 (도비30,시군비30)

□ 추진상황

<1단계 사업>

- 대상시·군 : 영동군(황간면), 증평군(증평읍), 괴산군(괴산읍), 단양군(매포읍)
- 사업비 : 80억원(도비 40, 시군비 40)
- 추진사항 : 공사중(4)
 - 공사중(4) : 영동군, 증평군(공사중), 괴산군(공사중공및역량강화), 단양군(공사중)

<2단계 사업>

- 대상시군 : 청주시(내수읍), 옥천군(옥천읍), 진천군(진천읍), 음성군(삼성면)
충주시(주덕읍), 제천시(금성면), 보은군(보은읍)
- 사업비 : 140억원(도비 70, 시군비 70)
- 추진사항 : 공사중(4), 실시설계(3)
 - 공사 및 역량강화(4) : 청주시(공사중), 옥천군, 진천군(역량강화) 음성군(공사중)
 - 설계중(3) : 충주시, 제천시, 보은군

□ 연도별 사업비 투자현황

구 분	연도별 비교(단위:백만원)				
	합 계	기투자	'20년	'21년	향후투자
사업비	22,000	-	8,000	8,000	6,000

청주시 농시조성사업

농촌중심지에 오르고, 행복한 문화·복지로 채우는 완성형 농시 내수음
청주시 내수음 농시 조성사업 종합계획도

사업개요

사업위치: 청주시 내수음 991의 일원
 사업비: 2,000백만원
 임대비: 1,000백만원, 시비: 1,000백만원
 사업기간: 2021년 ~ 2023년

복합이용시설	문화·복지	교육·장우생활	장안·스타북
농시 조성사업 계획과제	청주시민회관(130㎡) 내수음 커뮤니티센터(130㎡) 내수음 문화(130㎡) 내수음 복합(130㎡)	교육·장우생활 청주시민회관(130㎡) 내수음 복합(130㎡) 내수음 문화(130㎡)	장안·스타북 청주시민회관(130㎡) 내수음 복합(130㎡) 내수음 문화(130㎡)



기대효과

- 내수음 농촌중심지활성화사업과의 연계를 통하여 생활 SOC기능이 갖춰질 경우 생활기질 내수음 조성
- 주민 삶의 질 향상 및 만족도 증대



가능성을 갖추고 문화·복지를 채우고 주민 삶의 질을 높인다!

완성형 농시 내수음

1F 건강관리실 조성	1F 시니어커뮤니티공간 조성	2F 내수 문화소극장 조성
		

옥천군 농시조성사업

농시(農市) 옥천을 꿈꾸는 청소년 창의 거점공간
옥천 청소년 어울림센터 조성

사업개요

- 위치: 충북 옥천군 옥천읍 관구리 일원
- 사업비: 2,000백만원(도비 1,000, 군비 1,000)
- 사업기간: 2021 ~ 2023년

사업내용

A. 청소년 어울림 공간 조성

- A-1. 청소년 어울림 공간 조성
- A-2. 청소년 카페(200㎡) 조성

B. 청소년 카페(200㎡) 프로그램

- B-1. 체험활동 프로그램
- B-2. 진로교육 프로그램
- B-3. 자기개발형 프로그램
- B-4. 직업지원 프로그램
- B-5. 문화체험 프로그램



평면구성도

1F		2F	
청소년 어울림공간 (130㎡)	상업관리실(카페) (130㎡)	청소년 카페 (200㎡)	2022 카페 (200㎡)
포비 (120㎡)			

옥천군 농시조성사업 → 옥천 농시조성사업 → 청소년 어울림센터 조성

도시재생 사업과 연계 기대효과

- 농시조성사업의 기능성으로 생활권력이 될 계기
- "문화·복지·복지"의 문화·복지 제공
- 청소년에 대한 문화·복지 접근 및 문화·복지 사업의

14 여성농어업인 행복바우처 사업

사업목적

- 농작업, 가사 및 육아를 병행하는 여성농어업인의 여가활동 기회 확대
- 문화적 여건이 열악한 여성농어업인에게 문화활동의 장 마련

사업개요

- 사업위치 : 11개 시·군
- 사업기간 : 2021. 1. ~ 12.
- 총사업비 : 6,480백만원(도비 30%, 시군비 59%, 자부담 11%)
- 사업규모 : 36,000명
- 지원대상 : 만 20세 이상 ~ 만 73세 미만 여성농어업인
- 추진체계

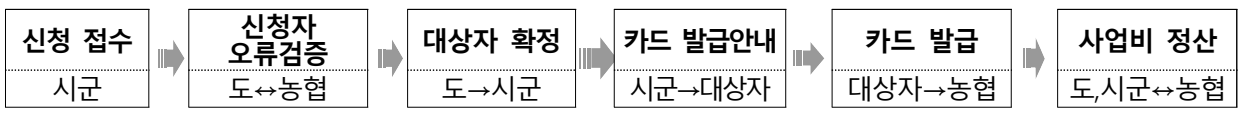

추진상황

- 2021년 여성농어업인 행복바우처 사업 지침 시달 : '20. 12.
- 2021년 여성농어업인 행복바우처 사업 신청 접수 : '21. 1.~2.
- 지원 대상자 선정 : '21. 3.
- 보조금 교부 : '21. 4.
- 사업 추진상황 점검 : '21. 10.
- 보조금 정산 : '22. 2.

기대효과

- 농작업과 가사를 병행하는 여성농어업인에게 여가 및 레저활동의 기회를 제공하여 삶의 질 향상에 기여

연도별 사업비 투자현황

구 분	연도별 비교(단위:백만원)				
	합 계	기투자	'19년	'20년	향후투자
사 업 비	20,748	-	6,930	7,338	6,480

15 농기계 종합보험 지원

사업목적

- 농기계 종합보험 가입비 지원에 따라 안전한 영농활동 지원
- 농기계 안전사고 시 보험혜택을 통한 농업인 복지향상

□ 사업개요

- 사업위치 : 11개 시군
- 사업기간 : 2021. 1. ~ 12.
- 총사업비 : 3,870,002천원
- 사업규모 : 8,938건
- 사업내용 : 농기계종합보험 농가 부담액 중 일부를 지방비로 지원
 - 지원대상 : 농업기계 보유 종합보험 가입 농업인 또는 법인
 - 지원기종(12종) : 경운기, 트랙터, 베일러, 콤바인, 승용관리기, 승용이앙기, SS 분무기, 광역방제기, 농용굴삭기, 농용동력운반차, 농용로우더, 항공방제기(드론포함)

□ 추진상황

- 농기계 종합보험 사업 시행지침 알림(도→시·군) : '21.1.5.
- 농기계 종합보험 보조금 교부(도→시·군) : '21.3.16.
- 농기계 종합보험 가입 신청(신청인→지역농협) : 연중
- 시군별 가입실적 통보(NH손해보험→도,시·군) : 매월
- 보험가입실적에 따른 보조금 교부(시·군→NH손해보험) : '21.12.

□ 기대효과

- 농기계 종합보험 가입지원을 통해 농업인의 안전 영농활동 지원

□ 연도별 사업비 투자현황

구 분	연도별 비교(단위:백만원)				
	합 계	기투자	'19년	'20년	향후투자
사 업 비	19,950	8,940	3,570	3,570	3,870

16 가축재해보험

사업목적

- 재해로 인한 축산농가의 경영 불안을 해소하고, 안정적인 재생산 활동을 뒷받침하기 위함

사업개요

- 사업위치 : 11개 시·군
- 사업기간 : 2022. 1. ~ 12.
- 총사업비 : 8,000백만원
- 사업규모 : 2,000호
- 지원대상 : 소, 돼지, 말, 닭, 오리, 사슴, 꿩, 메추리 등 16개 축종 및 축사

추진상황

- 가축재해보험 가입홍보 지속 추진
- 가축재해보험 가입 현황(22.1.~7월)

(단위 : 호, 마리)

축종	가입대상		가입현황		가입율 (B/A*100)
	농가수	사육두수(A)	가입농가	가입두수(B)	
계	13,278	22,591,551	2,016	20,892,074	92.5
소	6,284	266,213	1,405	51,950	19.5
돼지	337	628,258	218	513,728	81.8
닭	312	17,543,411	303	16,837,710	96.0
오리	35	395,182	28	349,200	88.4
메추리	13	3,330,000	11	3,130,000	94.0
기타	6,297	428,487	51	9,486	2.2

기대효과

- 자연재해, 화재, 질병 등으로 가축 및 축사 피해가 발생한 경우 실손 보상함으로써, 농가에게 재기할 수 있는 여건 제공

연도별 사업비 투자현황

구분	연도별 비교(단위:백만원)				
	합계	기투자	'20년	'21년	향후투자
사업비	38,480	20,600	8,000	9,880	8,000

17 충북문화재연구원 청사 신축

사업목적

- 現충북문화재연구원 청사 구조안전진단 C등급, 내진성능 평가 결과 붕괴등급 평가, 청사의 노후화(1987년 준공)에 따른 이전신축

□ 사업개요

- 사업위치 : 청주시 청원구 주중동 511번지 일원(밀레니엄타운 내)
- 사업기간 : 2020년 ~ 2022년(3년)
- 총사업비 : 11,600,000천원(도비)
- 사업규모 : 지하1층~지상4층, 부지면적(3,004㎡), 연면적(2,805㎡),
- 지원대상 : 충청북도문화재연구원

□ 추진상황

- 실시설계 : '21. 04. ~ '21. 11.
- 공사착공 : '21. 12. 14.
- 공사준공 : '22. 12. 31.
- 추진공정 :
 - 지하 터파기 공사 및 가시설 공사 완료('22. 05.)
 - 지하 및 지상층 철근콘크리트 공사 진행('22. 07.)
 - 현재 지상 4층 철근콘크리트 공사 및 내부 조적공사 진행 중('22. 08.)

□ 기대효과

- 충청북도문화재연구원 청사의 안전성, 내수성, 사용성 확보
- 도민들에 문화재 향유 및 소통의 기회 확대

□ 연도별 사업비 투자현황

구 분	연도별 비교(단위:백만원)				향후투자
	합 계	'20년	'21년	'22년	
사 업 비	11,600	2,500	3,500	5,600	

사업목적

- 원활한 운영을 위한 수소차 보급기반 구축
- 대기환경 개선 및 미세먼지 저감사업 효율적 추진

□ 사업개요

- 사업기간 : 2021. 1. ~ 2021. 12.
- 사업위치 : 청주시, 진천군
- 총사업량 : 2개소 ※ 일반 2 (청주, 진천)
- 총사업비 : 60억원 (국비 30, 도비 12, 시군비 18)
※ 일반(1개소-1기) 30억/개소(청주,진천)
- 사업내용 : 친환경 수소자동차 보급 확대를 위한 수소충전소 설치

□ 추진상황 ('21.12.31일 기준)

- 수소충전소 구축현황(8개 운영 중)

구분	청 주(3)		충 주(1)	제천(1)	괴산(1)	음 성(2)	
위치	오창,내수	석소	연수	봉양	괴산	생극	고속도로 하행
준공	'20.6	'21.6.	'20.6.	'21.1.	'21.5.	'21.2.	'21.4.

- 수소충전소 구축 중 : 5개 시·군 9개

시·군	위 치	준공 (상업운영일)	운영여부	민간구축
청주 (2)	청주휴게소 서울방향	'22. 9월예정	구축중	민간
	문의 문의IC충전소	'22. 6월예정	구축중	
충주 (4)	봉방동 음식물바이오에너지센터	'22. 1월예정	구축중	민간
	목행 공영차고지(버스)	'22. 9월예정	구축중	
	대소원면 이동식충전소	'22. 9월예정	구축중	민간
	충주휴게소 창원방향	'23. 2월예정	구축중	민간
보은(1)	속리산휴게소 청주방향	'22. 1월예정	구축중	
진천(1)	상신리 진천IC충전소	'22. 8월예정	구축중	
음성(1)	음성휴게소 하남방향	'22. 3.월예정	구축중	민간

□ 연도별 사업비 투자현황

구 분	연도별 비교(단위:백만원)				
	합 계	기투자	'20년	'21년	향후투자
사 업 비	44,200	15,000	10,200	6,000	13,000

○ 청주시 청주수소충전소 (청주시 오창읍 소재)



○ 제천시 삼보수소충전소 (제천시 봉양읍 소재)



19 지방상수도 현대화 사업

사업목적

- 노후 상수관망 정비로 녹물발생, 이물질 유입예방 등 안전한 수돗물 공급
- 지방상수도의 현대화 사업 수행으로 주민 물복지 향상

□ 사업개요

- 사업위치 : 11개 시·군
- 사업기간 : 2017 ~ 2024년(8년간)
- 총사업비 : 416,489백만원(국비 230,657 도비 45,220 시군비 140,612)
※ '21년도 사업비: 58,886백만원(국비 37,280 도비 5,060 시군비 16,546)
- 사업규모 : 노후관망 정비(노후관로교체, 유지관리시스템등), 노후정수장 개량
- 지원대상 : (노후정수장)20년이상 경과 정수처리 능력저하 시설
(노후관망)유수율 70% 미만 지역이 포함된 시군

□ 추진상황

- 공사 중(계속) : 7개소(제천1, 보은1, 옥천1, 영동1, 괴산1, 음성1, 단양1)
- 설계 중(계속) : 6개소(청주1, 충주2, 증평1, 진천1, 단양1)
- 준공지구(이월) : 2개소(영동1, 보은1)

□ 기대효과

- 유해물질, 병원성 미생물 등의 제거 효율이 떨어지는 노후정수장을 현대화하여 안전하고 깨끗한 수돗물 생산·공급

□ 연도별 사업비 투자현황

구 분	연도별 비교(단위:백만원)				
	합 계	기투자	'19년	'20년	향후투자
사 업 비	416,489	39,519	65,390	72,022	239,558

단양정수장 구조물 시공 사진



보은 교사정수장 준공 사진



20 소방정 대체 건조

사업목적

- 노후 소방정(선령 24년 경과) 성능저하 및 고장으로 인한 출동공백 방지
- 충주호 인근 화재·구조·구급 상황 발생 시 현장대응능력 강화

□ 사업개요

- 사업위치 : 충주수난구조대(충주호 일원)
- 사업기간 : 2022년 ~ 2023년(약 390일)
- 총사업비 : 금6,056,000천원(도비 50%, 소방안전교부세 50%)
- 주요제원

신규 소방정 제원

- 톤 수 : 51t급
- 선 질 : 알루미늄 합금
- 소 방 : 소화펌프2, 방수포2
- 추진방식 : 기계식 하이브리드[디젤엔진(1,432kW×2,450RPM)+하이브리드 유닛]
- 속 도 : 최대 30kt/h 이상
- 크 기 : 전장 27.24m, 폭 5.2m, 깊이 2.6m
- 추진기 : Mixed flow type Water Jet(×2개)

□ 추진상황

- 설계용역비 추가경정예산 확보(359,520천원) : '21. 04.
- 소방정 대체건조 사업 기본계획 수립 및 TF 구성 : '21. 05.
- 설계용역 계약 및 착수('21. 9. 29 ~ '22. 1. 26 / 120일) : '21. 09.
- 계약업체: (주)한국선박기술, 계약금액: 240,000천원
- 주요장비(주기관·발전기·추진기·하이브리드시스템) 선정 : '21. 12.

□ 기대효과

- 잦은 고장으로 발생하는 출동공백 방지 및 수리비용 지출 감소
- 성능 강화(최대선속·방수포 등)로 재난대응 역량 강화(피해 저감)

□ 연도별 사업비 투자현황

구 분	연도별 비교(단위:백만원)				
	합 계	기투자	'20년	'21년	향후투자
사 업 비	6,382	-	-	326	6,056

21 생활밀착형 국민체육센터 건립

사업목적

- 세월호 및 헝가리 유람선 침몰사고로 생존수영의 중요성 재조명
- 안전체험관 2단계 사업을 생활SOC와 연계, 시너지 효과 극대화

□ 사업개요

- 사업기간 : 2020년 ~ 2023년
- 사업비 : 130억원(도비 100억, 체육진흥기금 30억)
- 위치 : 청주시 상당구 월오동 161번지 일원
- 규모 : 부지면적 9,868㎡, 연면적 3,057㎡ 지상2층 지하1층 1개동
- 사업내용 : 일반수영장, 생존수영 특화시설 3개, 교육시설 2개, 기타시설 4개
 ※ 특화시설 : 생존수영장, 선박탈출, 에어포켓 / 교육시설 : 다목적실, 잠수풀 / 기타시설 : 헬스장 등

□ 추진상황

- 충북 재난안전체험 복합타운 조성 계획 수립 : '19. 06.
- 국민체육센터 건립사업 공모선정 : '19. 10.
 ※ 국민체육진흥기금 30억 확보(매년 10억 3개년 지원)
- 건립공사 위·수탁 협약 체결(충북개발공사) : '20. 06.
- 기본 및 실시설계 납품 : '21. 04.

□ 운영계획

- 일반수영장 품은 유지 특화된 생존수영 교육 콘텐츠 구성 운영
 * 교육 커리큘럼 : ①자가생존법(생존수영) → ②영법교육(일반수영) → ③타인(인명)구조
- 전문교육을 이수한 생존에 특화된 준비된 교관(강사)배치
 * 전문 자격자 현황 : 1,047명(인명구조사 143, 응급구조사 594, 잠수관련 자격자 310)

□ 기대효과

- 전 연령을 위한 복합시설 및 공간으로 일상 생활속의 안전문화 확산 기여
- 국내 최초 안전·문화·복지의 클러스터화로 시너지 효과 극대화

□ 연도별 사업비 투자현황

구 분	연도별 비교(단위:백만원)				
	합 계	기투자	'20년	'21년	향후투자
사업비	13,000	1,000	3,300	5,300	3,400

생활밀착형 국민체육센터 조감도



생활밀착형 국민체육센터 배치도



생활밀착형 국민체육센터 평면도

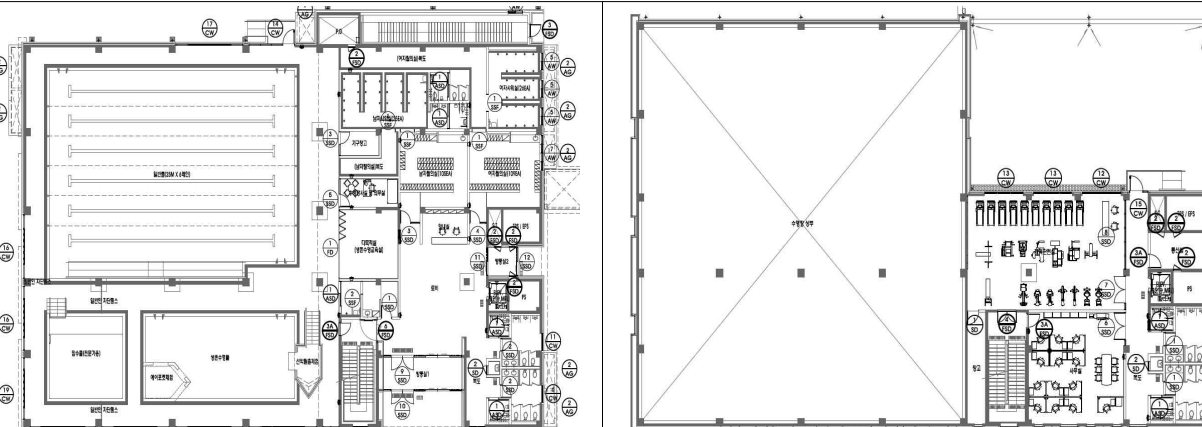

22 사천119안전센터 이전 신축

사업목적

- 청사 노후화 및 주택밀집지역 위치로 인한 출동 어려움
- 이전신축을 통한 소방장비의 효율적인 관리와 근무환경 개선

□ 사업개요

- 사업위치 : 청주시 청원구 사천로18번길 85(사천동)
- 사업기간 : 2019년 ~ 2021년
- 총사업비 : 2,542,583천원(소방안전교부세 100%)
- 건축규모 : 부지면적 1,500㎡, 연면적 998.99㎡, 지상3층(철콘조) 1개동
- 사업내용 : 공공업무시설(공공청사)

□ 추진상황

- 사천119안전센터 이전부지 매입 및 확보요청 : '19. 02.
- 사천119안전센터 이전 신축 자체 계획 수립 : '19. 07.
- 부지 매입(청주시, 충북개발공사) : '20. 08.
- 기본 및 실시설계 납품 : '20. 08.
- 건축공사착공 : '20. 10.
- 건축공사준공 : '21. 12.

□ 기대효과

- 재난현장 골든타임 확보 및 양질의 소방 서비스 제공

□ 연도별 사업비 투자현황

구 분	연도별 비교(단위:백만원)				
	합 계	기투자	'20년	'21년	향후투자
사 업 비	2,543	-	475	2,068	-

사천119안전센터 조감도



사천119안전센터 배치도

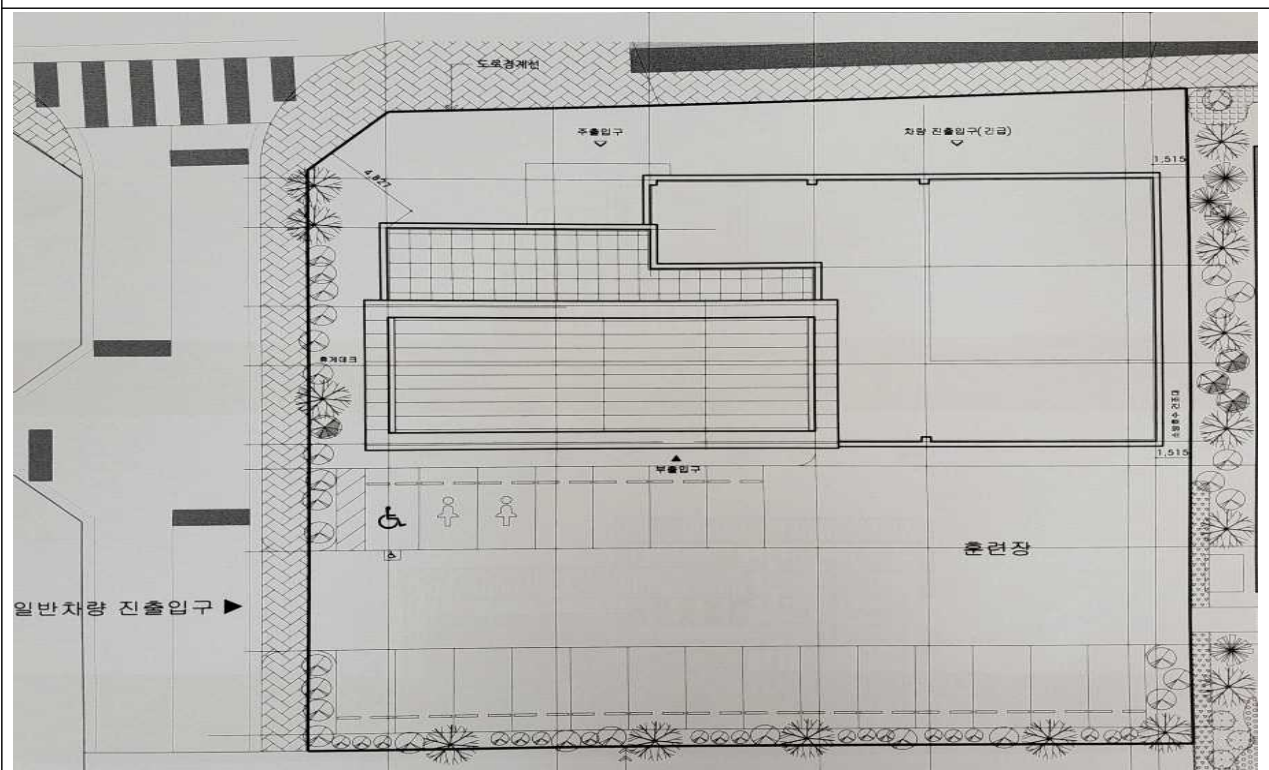

사업목적

- 세계적인 대통령 테마관광지인 청남대에 대한민국 임시정부 행정수반 (대통령, 국무령, 주석) 기념관을 건립하여, 역사 교육의 장으로 활용

□ 사업개요

- 사업위치 : 청남대 내
- 사업기간 : 2020년 ~ 2022년
- 총사업비 : 8,000백만원(국비 3,000 / 도비 5,000)
- 사업규모 : 연면적 2,393.04m² / 지상 2층, 지하1층 / 부지면적 4,998m²
- 사업내용 : 임시정부수반 생애·업적 기록화 전시, 임시정부 청사 재현

□ 추진상황

- '20. 1. : 임시정부 역사교육관 건립 추진계획 수립
- '20. 3. : 공공건축 심의위원회 심의자료 제출
- '20. 3. ~ 5. : 건축설계 및 전시물 제작·설치 현상공모 추진
- '20. 6. ~ 11. : 기본·실시설계 시행, 인허가 추진
- '20. 12. : 신축공사 착공
- '20. 12. ~ '21. 2. : 동절기 공사 중지
- '21. 3. ~ '21. 12. : 공사 재계 후 골조 및 외부 마감공사 완료
- '22. 3. : 내부 마감 및 토목공사 완료
- '22. 4. : 공사 준공(개관식 4. 11.)

□ 기대효과

- 대통령·국무령·주석의 기록화 및 동상건립 등 대통령 테마의 교육의 장 마련으로 관광명소화 추진
- 단순 복원이 아닌 체험과 병행 애국심 및 자긍심 고취

□ 연도별 사업비 투자현황

구 분	연도별 비교(단위:백만원)				
	합 계	기투자	'20년	'21년	향후투자
사 업 비	8,000	-	3,000	1,500	3,500

준공사진(외부전경)



준공사진(내부)



사업목적

- ICT기반 진단기기(스마트밴드)를 통한 비대면 환자 관리 시스템 구축으로 의료시스템의 시간·비용·인력 절감 효과 기대
- 스마트의료플랫폼 시범모델사업 추진으로 'K-스마트 의료플랫폼 시범모델' 체계 구축 → 국내외 시장진출 기반 마련

□ 사업개요

- 사업기간 : 2021. 10. ~ 2024. 6.
- 총사업비 : 30억원 (특교세)
- 참여기관 : (재)오송첨단의료산업진흥재단, (주)헬스커넥트
- 사업내용
 - ICT기반 진단기기(체온, 심박수, 산소포화도 등) 및 응용 소프트웨어 (의료진용 WEB, 보호자/간병인 APP, 서버 구축) 개발
 - 진단기기·데이터 시스템 고도화, 병원 내 환자 대상 임상시험
 - 공산품 인증, 의료기기 인증, 제품생산(GMP 구축)

□ 추진상황

- 스마트 기기개발(스마트밴드, 스마트패치) 및 고도화('21.11월~)
- 분당 서울대병원 투석환자 대상 연구임상시험 완료('21.12월)
- 두바이 엑스포 한국 혁신테크 전시부스 운영, UAE왕립병원 미팅('22.1월)
- KIMES 의료기기 전시회 개발 제품 전시('22.3월)
- 신규 스마트 밴드 1차 디자인, GUI 설계안 도출 및 목업제작('22.7월)

□ 기대효과

- (지역경제유발 및 인력양성) 사업화매출·수출액 182.4억원, 신규고용 68.3명, 청년고용 235.5명, 도내 7개 대학 20개 학과 연간 600명 인력양성
- (바이오헬스산업 발전) 산업협장의 장시간 운전자, 밀폐공간 노동자 등의 안전보장 기대 및 '인공지능형 의료플랫폼'으로 발전

□ 연도별 사업비 투자현황

구 분	연도별 비교(단위:백만원)				
	합 계	기투자	'20년	'21년	향후투자
사 업 비	3,000	-	-	330	2,670